Caja Redonda Uso Rudo

RAWELT®

A prueba de intemperie.

CSX

CVX

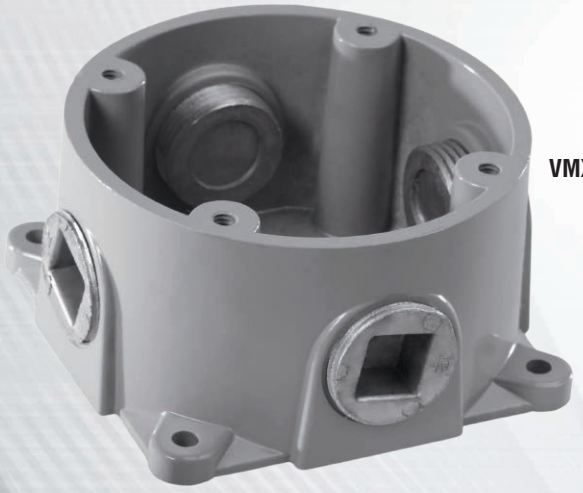

VMX

VMX

UL LISTED 1M70

CVX

Wheatherproof heavy duty
Round outlet box.

15.3 CAJA REDONDA USO RUDO A PRUEBA DE INTEMPERIE.

- Material: Aluminio Inyectado a presión (diecast).
- Acabados: Pintura electrostática epoxica/poliester polimerizada.
- A prueba de intemperie cuando se usa tapa con empaque y silicon en todas las aberturas y rosca de los tapones. NEMA 4,4 X.
- Rosca NPT para usarse con tubo conduit RIGIDO e IMC, para asegurar la continuidad a tierra.
- Diametros de las cajas de 3 1/2”, 4” y 4 1/2”.
- Se surte con 5 bocas roscadas y 4 tapones en 1/2 (12.7 mm), 3/4” (19.0 mm), y 1” (25.4 mm).
- Tornillo de tierra incluido.
- Los agujeros roscados sin salida para los tornillos de la tapa evitan daños al cable durante la instalación y asegura la caja a prueba de agua.

APLICACIONES.

- Caja de conexiones de uso general.
- Caja de conexiones para accesorios colgantes.
- En instalaciones de tubo conduit RIGIDO e IMC. Permite fácil acceso para mantenimiento y aberturas para hacerse empalmes y derivaciones.

15.3 WHEATHERPROOF HEAVY DUTY ROUND OUTLET BOX.

- Material: Diecast aluminum.
- Finish: Electrostatic powder epoxy/poliester coating.
- For wet location when gasketed cover are used and silicone sealing compound in all openings and in threaded plugs. NEMA 4,4X.
- NPT threaded for use with RIGID and IMC conduit, to ensure ground continuity.
- Boxes diameters in 3 1/2”, 4” and 4 1/2”.
- Furnished with 5 tapped holes and 4 threaded close-up plugs.
- Hub sizes: 1/2” (12.7 mm), 3/4” (19.0 mm), 1” (25.4 mm).
- Green ground screw included.
- Tapped blind hole on cover prevent conductor damage during installation, provide water-tightness.

APPLICATIONS.

- Splice box for general purpose.
- Splice box for pendant fixtures..
- In installations of threaded RIGID and IMC conduit. Provide openings for making splice and taps. Allows access for maintenance.

TAPAS REDONDAS

Cumple con / Compliances: UL 514 A CAN/CSA-C22.2 No. 18-92

TCSX

TSX

TVMX

FICHA TECNICA / TECHNICAL DATA

007 - RW - 267

15.1 - CAJA REDONDA A PRUEBA DE INTEMPERIE. 89 (3 1/2”). SERIE CVX.

15.1 - WEATHERPROOF 3 1/2 (89) ROUND OUTLET BOX. CVX SERIES.

- Material: Aluminio inyectado a presión (diecast).
- Acabados: Pintura electrostática epóxica/poliéster polimerizada espesor mínimo de 2 mils
- A prueba de intemperie cuando se usa tapa con empaque. NEMA 4, 4X
- Rosca NPT para usarse con tubo conduit RIGIDO e IMC, asegurando continuidad a tierra.
- Se surte con 5 bocas roscadas y 4 tapones roscados.
- Medidas de bocas: 12.7 (1/2), 19.0 (3/4)
- Tornillo de tierra pasivado incluido.
- Pruebas en cámara salina a pintura de acuerdo a ASTM B117
- Pruebas de adherencia a pintura de acuerdo a ASTM 3359
- Resistencia a impactos mecánicos en cuerpo de acuerdo a IK09, gracias a su diseño que no cuenta con elementos susceptibles a rompimiento.
- Los agujeros sin salida para los tornillos de la tapa evitan daños al cable durante la instalación y asegurala caja a prueba de agua.

APLICACIONES.

- En instalaciones de tubo conduit RIGIDO e IMC.
- Permite fácil acceso para mantenimiento.
- Fabricación en base a: UL 514 A
  CAN/CSA-C22.2 No. 18-92

- Material: Diecast aluminum.
- Finish: Electrostatic powder coating epoxic/polyester. Minimum thickness 2 mils.
- For wet location when gasketed cover are used. NEMA 4, 4X
- NPT threaded for use with RIGID and IMC conduit, to ensure ground continuity.
- Furnished with 5 tapped holes and 4 threaded close-up plugs.
- Hub sizes: 1/2 (12.7), 3/4 (19.0)
- Green ground screw included.
- Saline chamber test to paint according to ASTM B117.
- Paint adhesion test according ASTM 3359.
- Resistance to mechanical impacts according IK09 body, thanks to its design that does not have elements suceptible to breakage.
- Blank cover screw holes prevent conductor damage during installation, provide water-tightness.

APPLICATIONS.

- In installations of threaded RIGID and IMC conduit. Provide openings for making splice and taps. Allows access for maintenance.
- Manufactured in compliance with: UL 514 A
  CAN/CSA-C22.2 No. 18-92

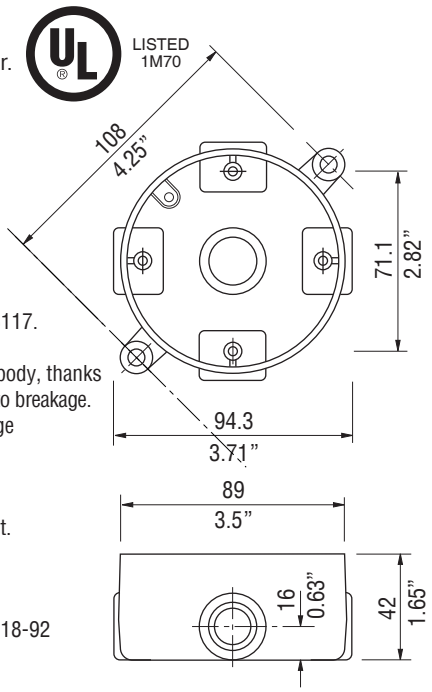

USAR No. DE CODIGO PARA HACER PEDIDOS. — TO ORDER USE CODE NUMBER.

Figura / Figure	Descripción / Description	Catalogo / Catalog	Código / Code	Salida / Hub size mm	Salida / Hub size inch	Peso x 100 pzas. / Weight x 100 pcs. kg	Peso x 100 pzas. / Weight x 100 pcs. lb	Pqt. Unit Pzas. Pcs.	Unit Ctn. Pzas. Pcs.	Ship Ctn. Pzas. Pcs.	Std. Pkg. Pzas. Pcs.
	Caja redonda CVX 89 (3 1/2) 5 Ø con 4 tapones 3 1/2 (89) CVX round outlet box 5 Hubs with 4 close-up plugs.	CVX-10	27.03.3135	12.7	1/2	18.5	55.1				45
		CVX-20	27.03.3136	19.0	3/4	18.5	54.0				45
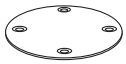	Tapa redonda ciega TVX 89 (3 1/2), con empaque y tornillos. 3 1/2 (89) TVX round blank cover, with gasket and screws.	TVX	27.03.3131			4.5	9.9	1	40	160	
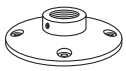	Tapa redonda TVX 89 (3 1/2) 1 Ø roscado, con empaque y tornillos. 3 1/2 (89) TVX round one hub cover, with gasket and screws.	TVX-10	27.03.3132	12.7	1/2	7.5	16.5	1	12	48	70
		TVX-20	27.03.3133	19.0	3/4	7.0	15.4	1	12	48	70
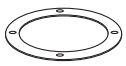	Empaque CEX 89 (3 1/2). Accopac. CEX Gasket 3 1/2 (89). Accopac.	CEX-01	27.02.3134			0.400	0.88	10	140	560	
	Tapón roscado.	TA-0371	01.04.0371	12.7	1/2	1.0	2.2	25	200	2000	
	Close-up plug.	TA-0368	01.04.0368	19.0	3/4	1.3	2.9	25	100	1000	

Certificaciones / Compliances: UL Expediente/File No. E135600

Especificaciones sujetas a cambio sin previo aviso. Specifications are subject to change without notice.

RAWELT, S.A. de C.V.

RAWELT® INYECTADOS
Una División del Grupo REVUELTA

3 - IV - 2024

RAWELT®

Cotización/Quotation ❑ **Plazo de embarque• / Shipment exw•** ❑ **:**

Pedido No./Purchase order ❑ **:** _____ Our ref.: _____

Fecha/Date: _____ Vendedor/Salesman: _____ No. _____

Facturar a/Invoice to: _____ RFC. _____

Ordenado por/Ordered by: _____ Tel. ( ) _____ Fax ( ) _____

Dirección/Address: _____

_____ C.P./Zip. _____ Lugar/City/Country: _____

Consignar a/Ship to: _____

_____ Embarcar: Camión ❑ x Cobrar ❑ Pagado ❑ Paquete ❑

Cond. de Pago/Terms: _____

Cond. de Venta/Sale conditions: _____ L.P.: _____

15.1 - SERIE CVX. CAJA REDONDA A PRUEBA DE INTEMPERIE 89 (3 1/2)
15.1 - CVX SERIE. WEATHERPROOF 3 1/2 (89) ROUND OUTLET BOX.

Figura Figure	Código Code	Salida Hub size mm	 inch	Pqt. Unit Pzas. Pcs.	Unit Ctn. Pzas. Pcs.	Ship Ctn. Pzas. Pcs.	Std. Pkg. Pzas. Pcs.	Cantidad Qty.
	27.03.3135	12.7	1/2				45	
	27.03.3136	19.0	3/4				45	
	27.03.3131			1	40	160		
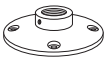	27.03.3132	12.7	1/2	1	12	48	70	
	27.03.3133	19.0	3/4	1	12	48	70	
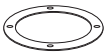	27.02.3134			10	140	560		
	01.04.0371	12.7	1/2	25	200	2000		
	01.04.0368	19.0	3/4	25	100	1000		

❑ Expediente ❑ Control ❑ Embarques ❑ Almacén ❑ Producción

- **Antes de fincar el pedido en firme, favor de confirmar con fábrica el plazo de embarque definitivo.**
- **Before place your order, please confirm with RAWELT definitive date of shipment.**

Ing. de Ventas **Cliente**